

**VERENIGINGSBLAD 2014.**



**Vereniging van**  
**Postzegelverzamelaars**  
**“De Philatelist” Geleen**

Redactie: Ger Nelissen  
Pastoor Welschstraat 11  
6161 VS Geleen

## DRUKKERIJ & PRINTCENTRUM

- mobiele presentatie(beurs) systemen
- gelegenheidsdrukwerk
- posterprints
- ontwerp/dtp
- kopiëren
- drukwerk
- printen

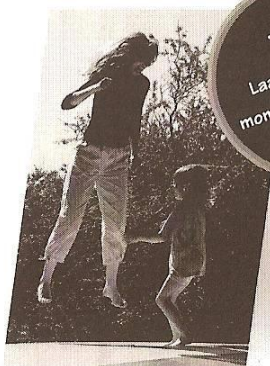

**TIP!**  
Laat de leukste  
momenten afdrukken  
op CANVAS!

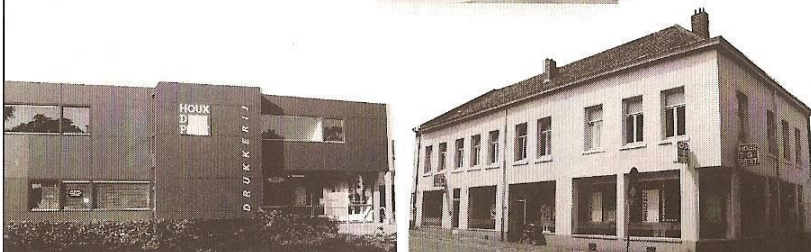

[www.houxdigiprint.nl](http://www.houxdigiprint.nl) • [info@houxdigiprint.nl](mailto:info@houxdigiprint.nl)

**Houx Digiprint Sittard**  
Arendstraat 3  
6135 KT Sittard  
Telefoon: (046) 458 21 11  
Fax: (046) 458 20 70

**HOUX  
DIGI  
PRINT**

**Houx Digiprint Maastricht**  
Brusselsestraat 134  
6211 PJ Maastricht  
Telefoon: (043) 325 65 05  
Fax: (043) 325 60 30

**Colofon:****Secretariaat:**

"de Philatelist Geleen"

Wijngaardstraat 16

6181 GE Elsloo

 046-437 54 90**Opgave adreswijzingen / nieuwe leden / opzeggingen:**

Wim Meens

Rector Simonstraat 10

6174 RK Sweikhuizen

 06-15150581**Email:** [dophilatelistgeleen@gmail.com](mailto:dophilatelistgeleen@gmail.com)

---









***Opzeggingen van het lidmaatschap (schriftelijk) voor 1 november.***

---

*De contributie bedraagt**€ 32,50 per jaar, inclusief abonnement "Filatelie"**€ 20,00 per jaar, exclusief abonnement "Filatelie"**Rekening: IBAN, NL57SNSB0820800813**Maandelijks bijeenkomst als regel 1<sup>e</sup> zondag van de maand. Aanvang 10 uur.**Zaal open om 9.30 uur. K.B.O. Sociëteit St. Augustinus**(nabij de brandweerkazerne) Molenstraat 42 te Geleen*

---

**Bestuur:**

Voorzitter / Veiling :	<b>Wil van Kessel</b>	 046-4749943
Rondzendingen / Vicevoorzitter :	<b>Tom Mennens</b>	 046-4375051
Secretaris :	<b>Jean Berezinski</b>	 046-4375490
Penningmeester :	<b>Wim Meens</b>	 06-15150581
Bibliotheek / 2 <sup>e</sup> secretaris	<b>Albert Hurenkamp</b>	 046-4377423
Veiling :	<b>Helmut Reisser</b>	 00491749247758
Nieuwtjesdienst :	<b>Geert Voesten</b>	 046-4750267
Redactie :	<b>Ger Nelissen</b>	 06-46652573

## Beste leden,

Het voorwoord van deze uitgave van ons clubblad zal een memoriam zijn aan onze twee onlangs overleden bestuursleden Harry Stevens en Will van Soest.

Harry Stevens overleed nog vrij onverwachts op 15 december 2013. Bij zijn uitvaartdienst in de parochiekerk van Lindenheuvel was een afvaardiging van het bestuur en diverse leden aanwezig.

Harry was vele jaren, tot juni 2000 secretaris van onze vereniging, welke taak hij steeds met verve heeft gedaan. Hij was een “Pietje precies”, in het dagelijks leven was hij onderwijzer en directeur van de plaatselijke lagere school “ ’t Heuvelke” . Zijn jaarverslagen waren een genot om naar te luisteren.

Naast zijn taak van secretaris verzorgde hij met zijn echtgenote Elly de redactie en verspreiding van ons clubblad. Verder was hij nog actief in het verenigingsleven en voor de parochie van Lindenheuvel.

Na zijn aftreden als secretaris en bestuurslid werd hij benoemd tot erelid van postzegelvereniging “De Philatelist” Geleen.

Will van Soest overlijden op 6 januari jl. kwam als een mokerslag bij ons allen aan. We wisten al langer dat het niet meer zo goed ging met de gezondheid van Will. Helaas heeft hij na vijf jaar de strijd tegen zijn slopende ziekte verloren.

Bij zij afscheidsdienst in het Crematorium Geleen op zaterdag 11 januari was het voltallige bestuur en vele leden van onze vereniging aanwezig.

In november had hij te horen gekregen dat hij “uitbehandeld” was en heeft toen ook kenbaar gemaakt dat hij zijn functie van penningmeester niet meer kon uitvoeren.

Zij boekhouding en financiële jaarverslagen waren steeds tot de “kleine cijfertjes” achter de komma verzorgd. Hij lette vooral op de “Kleintjes”! Met geld omgaan kon hij vanwege zijn loopbaan bij de SNS-Bank.

Will was goud eerlijk en steeds bereid om dingen binnen het bestuur te regelen. Niets was voor hem te veel. Jaren lang heeft hij voor de verspreiding van ons clubblad gezorgd. De rondzendingen voor de secties 5 en 6 werden ook door Will verzorgd en na terugkeer ook gecontroleerd.

Bij de organisatie van onze tentoonstellingen was hij onmisbaar. Bij de laatste tentoonstelling ASTA-PHIL 2013 in Beek, zat hij twee weken na zijn zware operatie in het Academisch Ziekenhuis toch maar weer aan de entree.

Als dank voor al het gedane werk had het bestuur Will nog willen onderscheiden met het erelidmaatschap van “De Philatelist” Geleen. Helaas is dit niet meer gelukt.

Met het overlijden van Will hebben we een geweldig bestuurslid verloren.

Will en Harry bedankt!

Uw voorzitter,  
Wil van Kessel.



Harry Sevens  
\* 21 mei 1936  
† 15 december 2013



Will van Soest  
\* 9 april 1953  
† 6 januari 2014



**Notulen ledenvergadering 3 november 2013.****Aanwezig:** 37 leden**Afmeldingen:** Jean Berezinski, Helmut Reisser, Ger Nelissen, Wim Wiertz,  
dhr. Satijn en Dhr. en Mevr. EijwoudtLezing door ons lid Frans Hermse met als onderwerp: **Exposeren en jureren.****Pauze:****Ingekomen stukken:**

- Filatelie Club Genk
- Nieuwsbrief 042 van de KNBF
- Mosaphil Maastricht
- www.stempeltjes.nl
- www.propost.be

**Bestuursmededelingen:**

- Dinsdag 29-10-2013 heeft er in Klimmen een vergadering plaatsgevonden van (vice)voorzitters ivm het aangegeane samenwerkingsverband tussen de Zuid-Limburgse verenigingen. Onder andere is afgesproken dat bestuursleden over en weer vergaderingen bijwonen zowel bestuurs- als ledenvergaderingen.
- Onze open dag van zondag 1 december a.s. (2013) zal in diverse media worden aangekondigd.

**Rondvraag:****Verloting:**

- De verlotingen gaan naar Mevr. Lies van Thiel (14), dhr. Albert Hurenkamp (7) en dhr. Ritzen (20)

De volgende ledenvergadering is op 5 januari 2014.

De voorzitter wenst een ieder een prettige vakantie toe.

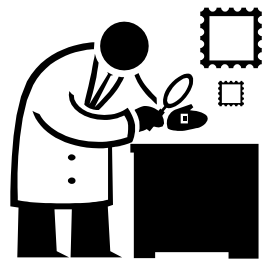

**Notulen ledenvergadering 05-01-2014****Aanwezig:** 31 leden**Afmeldingen:** Joke Hamers, Wil van Soest, Helmut Reisser, de heren Bobbe, Harst, Wesseling en Vaessen.

- Wij verwelkomen ons nieuw lid Dolf Kersten.
- Er wordt een eerbetoon gebracht aan Harry Stevens naar aanleiding van zijn overlijden op 15 december 2013. Harry was sinds 1-12-1969 lid van onze vereniging en gedurende vele jaren onze secretaris.

**Mededelingen:**

Hai Webers ontving een prijs op de tentoonstelling in Venlo.

**Ingekomen post:**

Een 6-tal verenigingsbladen.

**Verloting:** de prijzen gaan naar de heer Vervuurt en mevrouw van Thiel.

Volgende vergadering op zondag 2 februari.

**Attentie: de jaarvergadering is een week later dan gebruikelijk, namelijk op 9 maart, dit i.v.m. Carnaval.**



Het adres voor modische- en comfortabele  
dames- en herenschoenen

**REITZ  
SCHOENMODE**

Geleen  
Salmstraat 38  
046-4751771

Tegen inlevering van deze advertentie ontvangt u 10% korting  
(m.u.v. aanbiedingen)



Jaar van het paard.

Op 31 Januari 2014 is het in de Chinese cultuur Nieuwjaar, het jaar van het paard begint dan. Het paard is het zevende teken in de cyclus van twaalf. Dit jaar loopt tot 18 februari 2015.

Voor veel landen is dat een reden om zegels uit te geven met dit thema. De Filippijnen start op 2 december met een speciale serie van twee zegels een van 10 P. en een van 30 P. deze zijn ook in blok van vier te verkrijgen.

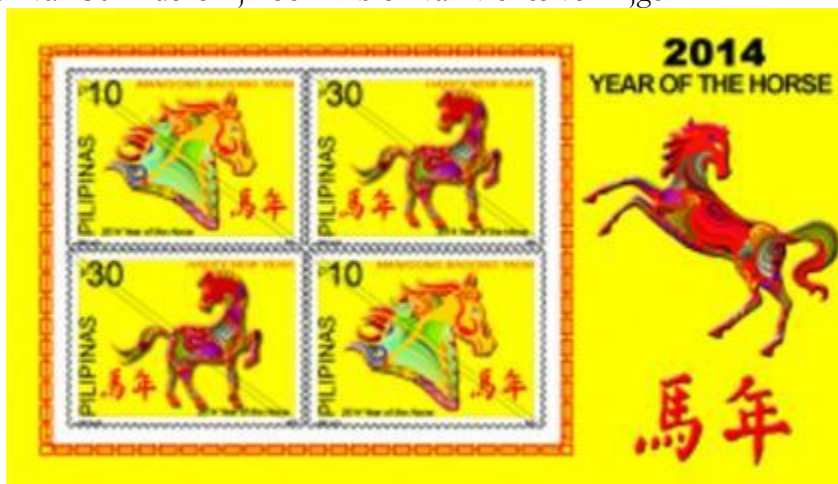

De Chinese astrologie maakt gebruik van iemands verjaardag en de geboorte tijd om zijn of haar geluk en voorspoed te voorspellen. De astrologische horoscoop wordt bekeken door de Chinese astrologie, dit is een combinatie van Yin-Yang de 5 elementen en de 12 dieren van de Chinese jaren. De vijf elementen zijn Metaal, Water, Hout, Vuur en Aarde, de twaalf dieren zijn Paard, Schape, Aap, Kip, Hond, Varken, Rat, Koe, Tijger, Konijn, Draak en Slang. Degene die geboren worden in het jaar van het paard zouden uitstekende leraren, politici en artiesten zijn of worden. Want het paard symboliseert waarnemingsvermogen en intelligent en fysiek sterk te zijn. Komend jaar zal verwachting een mix van optimisme, groei, welvaart en er zullen positieve ontwikkelingen Dit zijn dingen die we allemaal weer kunnen gebruiken.

Singapore Post geeft op 3 januari speciale



naar  
zijn.

postzegels uit, deze kleurrijke geïllustreerde reeks komen in drie waarden uit namelijk lokaal, \$ 0,65 en \$1,10.



Nieuw Zeeland geeft postzegels uit die vertegenwoordigen Chinese en Nieuw Zeelandse culturen. De Chinese kunst Kalligrafie, papier snijden en lijntekenen tegen een achtergrond van Nieuw Zeeland als het land van een lange witte wolk. De 70 cent zegel heeft een pictogram. De zegel van \$ 1,40 heeft een afbeelding van papier snij werk. Nieuw Zeeland heeft een wereldwijde reputatie van de paardensport. De zegel van \$ 1,90 hebben dit als thema (springsport). Tenslotte is de zegel van \$2,40 heeft als thema het Rotorua Museum van kunst en geschiedenis. Het is een lokaal museum en kunstgalerie gelegen in Rotorua, Noord Eiland, Nieuw Zeeland.



Bij het nazoeken op internet vond ik van verschillende landen postzegels met als thema “het jaar van het paard”. Hieronder zijn een paar voorbeelden.



Gibraltar.



Hong Kong



Australië

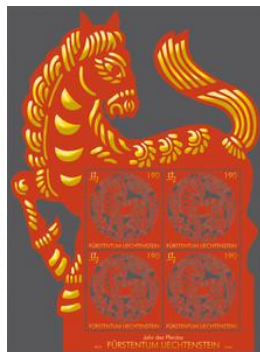

Liechtenstein



Vietnam

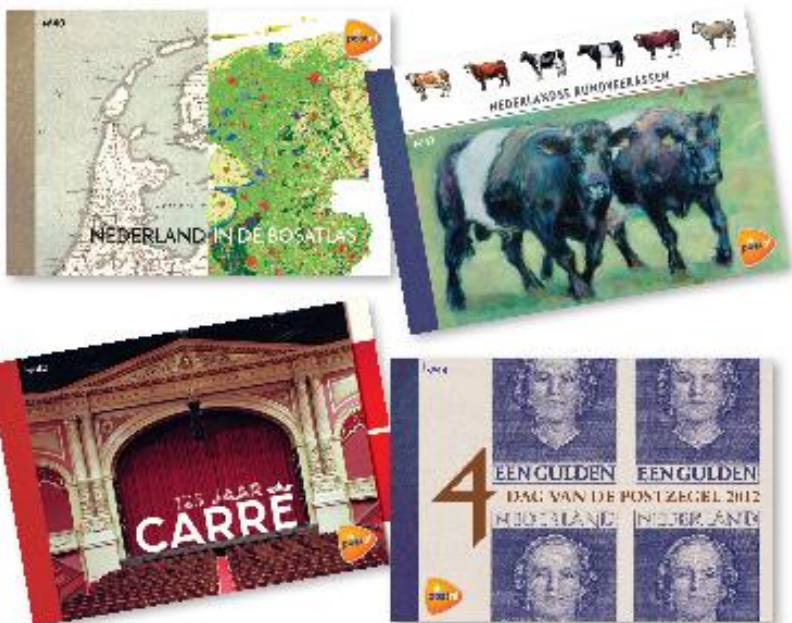

## Het mooiste van postzegels

De prestigeboekjes van PostNL geven een verrassende verdieping van de postzegelthema's. Het boekje van de buitenplaatsen uit de serie Mooi Nederland informeert u over de prachtige tuincomplexen van deze buitenplaatsen. Of het boekje van de Rundveerassen, dat achtergronden belicht van het wel zeer bijzondere

ontwerpproces van deze serie. Kortom, een abonnement op de prestigeboekjes Nederlandse postzegels, is zeker een verrijking van uw verzameling. Elk jaar verschijnen er zes nieuwe boekjes.

**Als u via uw postzegelvereniging een abonnement afsluit, ondersteunt u daarmee tevens uw eigen vereniging.**





Ierland



Guernsey



China



Estland



**HÉT ADRES VOOR AL U; WIJNEN-GEDISTILLEERD  
BIEREN EN FRISDRANKEN VERHUUR VAN TAPINSTALLATIES  
RELATIEGESCHENKEN**

**ZUIDHOF 33 GELEEN  
TEL. (046) 4755221 - Privé (046) 4434678**

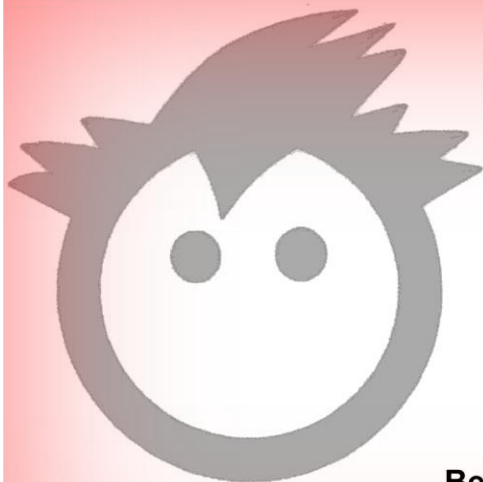

**KAPPER  
ROB  
VOOR Hem & Haar  
Kluis 56  
6165 EN Geleen  
Tel: 046-4231622**

**Behandeling volgens afspraak**

Ons lid Hai Webers heeft in het weekend van 22 tot 24 november meegedaan “Limphilex 42”. Hij deed mee met een, één kader inzending “Conseil de l’Europe”. De jury gaf hem een totaal van 76 punten dus goed voor Goud. Bij de inzending van “Hoodrol voor Frankrijk en Duitsland” in drie kaders kreeg hij 88 punten eveneens met de bekroning Goud, hierbij ontving hij de Ereprijs medaille KNBF (brons) en tegelijk vanwege het hoogst aantal punten van Limburgse deelnemers de “Colf – Wisselbeker”.

Hai van harte gefeliciteerd met de behaalde successen.





**Uvo**  
**APOTHEEK**  
**ZUIDHOF**  
Winkelcentrum Zuidhof Geleen

**OPTIEK ZUIDHOF**  
M A U R I C E V O S S E N

Zuidhof 27, 6164 BA Geleen/  
Tel: 046 - 4756283  
[mail@optiekzuidhof.nl](mailto:mail@optiekzuidhof.nl)  
[www.optiekzuidhof.nl](http://www.optiekzuidhof.nl)



# OPEN DAG POSTZEGEL RULMORGEN.

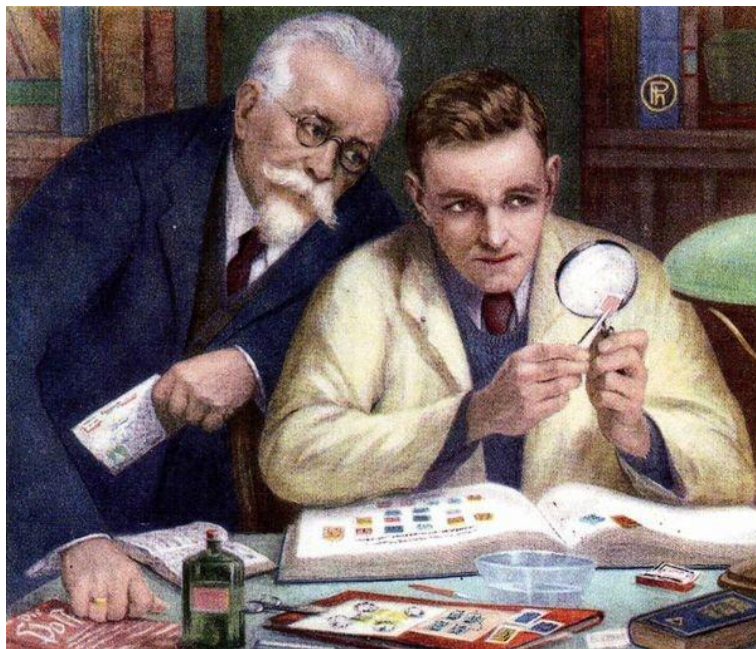

Zondagmorgen **6 April 2014**  
organiseren wij weer een **verenigings- c.q.**  
**ruilmorgen.**

Iedereen is van harte welkom  
Van **09.30-12.30 uur**

KBO Gebouw Molenstraat 42 Geleen  
(naast de brandweerkazerne)

Tafels kunt U reserveren via Wil van Kessel

### dag van de postzegel 2011 in Sierre, Zwitserland.

Tijdens mijn wekelijkse postzegel sorteerwerkzaamheden was ik ineens terug bij de dag van de postzegel in Sierre in Zwitserland. De postkaart met “Hotel Château Bellevue” geeft U een kleine indruk van dit prachtige historische stadje via een lithografie uit 1895. Sinds 1964 dient dit kasteel als gemeentehuis oftewel als “Rathaus”.

Eigenlijk vond ik de hernieuwde kennismaking met de “Sonderumschlag” interessanter. Laat deze ons namelijk kennis maken met gastronomische producten, alsook met de wijncultuur uit het Zwitserse Kanton Wallis. De eerste dag enveloppe laat naast het Château de Ville met zegel en speciaal eerste dag stempel, ook nog een beeltenis zien van de Heilige Theodulfus (11.12.2011), de Patroon van dit Kanton Wallis, alsook van de wijnboeren! Gastronomisch gezien, kan zich dit Kasteel met de beste Zwitserse restaurants meten. Speciale regionale lekkernijen, en wijnen uit de eigen wijnkelders worden hier aangeboden en geserveerd. Zoals gezegd een combinatie van kulinarische en regionale eetkunst, zoals het beste “Trockenfleisch” en de beste “Raclette” uit het Kanton Wallis. Ook bevindt er zich een Vinotheek en een zogeheten “Degustationscentrum” genaamd “Sensorama”. Als bezoeker kan men er ook nog terecht in een regionaal wijnmuseum. U merkt, al met al, dit stadje Sierre is zeer zeker een bezoek meer als waard, hetzij op doortocht, hetzij voor een paar dagen echte vakantie. Ik wens U in ieder geval veel plezier met de postafbeeldingen, die overigens nog steeds te krijgen zijn!



PHILASIERRE 2011

Journée du Timbre  
Tag der Briefmarke  
Giornata del francobollo



St. Théodule  
Patron des vigneronns et du Valais



Jean Meijntz

**Liefde is voor het hele jaar.**

USA ♡ FOREVER  
2014

Ter ere van Valentijnsdag geeft US post elk jaar een “LOVE” zegel uit. Dit jaar is het deze fantasievolle postzegel, deze zegel haalt zijn inspiratie uit de volkstraditie van papier snijden. De digitale illustratie schildert een groot wit hart met daarin een kleinere roze harten met een zaag getande rand langs de linkerkant. Rondom het centrale hart zijn roze wervelingen, met kleinere harten ingetekend in het ontwerp en een rafelige rand. De postzegel doet denken aan uitgesneden tekeningen uit de “liebesbrieven”, dit waren fraai gesneden en geschilderde liefdesbrieven die in de 18<sup>e</sup> en 19<sup>e</sup> eeuw door Duitse emigranten naar Amerika gebracht

zijn. Deze zegel is eigenlijk niet alleen bedoeld voor 14 februari, “Valentijnsdag”, maar om “Love”(liefde) het hele jaar door te geven.



Bron US Post.

## De spoorwegen van het Eiland van Mann.

Het eiland van Mann heeft een zestal postzegels uitgebracht met affiches van de Victoriaanse stoom en trams die op het eiland reden. 2013 was de 140<sup>e</sup> verjaardag van de "Isle of Mann Steam Railway" en de 120<sup>e</sup> verjaardag van de "Manx Electric Railway". In de begintijd waren deze sporen goede verbindingen van alle uithoeken van het eiland naar de hoofdstad Douglas. Zodat de bewoners niet meer geïsoleerd waren. Zij verzorgde ook de postbezorging op het eiland, rond 1950 waren zij bijna opgeheven door de komst van auto's en vrachtauto's. Vandaag de dag spelen de spoorwegen nog steeds een belangrijke rol, inwoners reizen rustig van en naar het werk en de vele toeristen kunnen op deze wijze het hele eiland verkennen, de mooiste plekjes, historische dorpen en kastelen.

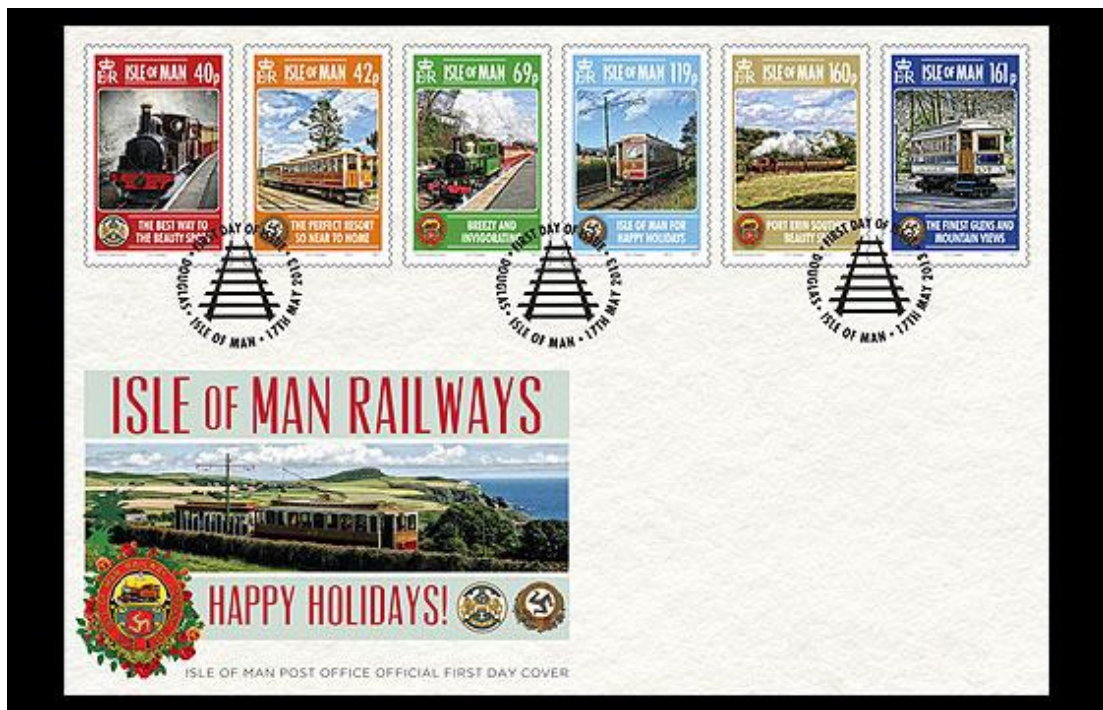

Bron Isle of Mann post.

## WAT ETEN WIJ VANDAAG ?

EEN LEKKERE PIETZA!  
GEEN DIEPVRIES MAAR VERS GEMAAKT  
EN ROYAAL BELEGD.

TIP: BEL EN RESERVEER TOT 15.00 UUR,  
UW FAVORIETE PIETZA.

WIJ ZIJN OP MAANDAG GESLOTEN.

FROMAGERIE ZUIDHOF- ZUIDHOF 32 GELEEN  
TEL: 046-4740165

### Oproep:

Het bestuur is dringend op zoek naar vrijwilligers die ons team willen versterken. Heeft U interesse om lid te worden van het bestuur neem dan voor de jaarvergadering contact op met Wil van Kessel tel. 046-4749943 of via mail [dephilatelistgeleen@gmail.com](mailto:dephilatelistgeleen@gmail.com).



*Nefit houdt Nederland warm*

## Zeg ook ja tegen de Nefit HR-ketel



Een nieuwe verwarmingsketel? Kies dan voor de zekerheid van bewezen kwaliteit. Sinds de introductie van de HR-ketel kozen maar liefst twee van de drie eigenhuisbezitters voor Nefit. De Nefit EcomLine Excellent HR Combi-ketel, met een ingebouwde boiler van 25 liter, is niet voor niets 'Beste koop' volgens de Consumentenbond. Meer weten? Vraag ons om de gratis informatieve video.

Wij adviseren

**NEFIT**



# Korting € 15,- Korting

Sluit **nu** een onderhoudsabonnement af voor uw CV-ketel of CV/Combiketel, overleg deze advertentie en profiteer van € 15,- voordeel

## **CV SERVICE Zuid**

verwarming • *sanitair*

**24-uurs service**

- Ook voor
- plaatsen van nieuwe ketel
  - vernieuwen waterleidingen
  - vernieuwen kranen
  - en alle werkzaamheden waar een ander niet voor komt

Lienaertsstraat 180 - 6164 GL GELEEN - 046 - 475 37 29 of 06 - 270 685 80

# Wood-Line Meubelen

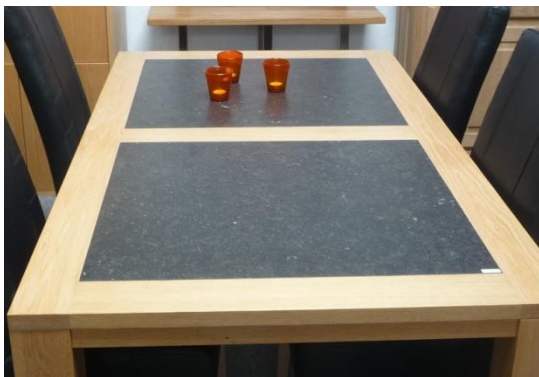

Alles kan voor u op maat en naar eigen idee gemaakt worden, zowel het klassieke eiken meubel als ook het strakke eiken.

Een van onze sterkste kanten is het vervaardigen van eettafels en salontafels. Wij werken ook met andere houtsoorten bv. Kersen, noten en noem maar op.

Wilt u iets weten over onze meubelen, neem dan gerust contact met ons op.



Wood-line meubelen, Raadhuisstraat 20

6161 GD Geleen

Tel : 046-4743518

Fax : 046-4757848